Actividad: Binning de datos

Introducción

En esta lección, ha aprendido acerca de las funciones de agrupación y binning de Microsoft Power BI y ha explorado las ventajas de aplicarlas en un informe de Power BI. Esta actividad está diseñada para darle la oportunidad de implementar el agrupamiento y experimentar cómo puede mejorar la apariencia y el impacto de los datos en una visualización.

Escenario

Como analista de datos en Adventure Works, le han pedido que ajuste un informe que creó para el equipo de ventas y que cubre los pedidos enviados durante los meses de febrero, marzo y abril. El jefe de equipo quiere tener un desglose del número de pedidos enviados dentro de diferentes rangos de valor de pedido. Usted decide que la creación de bins, con intervalos de 5000, proporcionará la información y la perspectiva que el jefe de equipo necesita.

El visual final del informe tendrá un diseño claro y organizado del que los responsables podrán obtener fácilmente perspectivas.

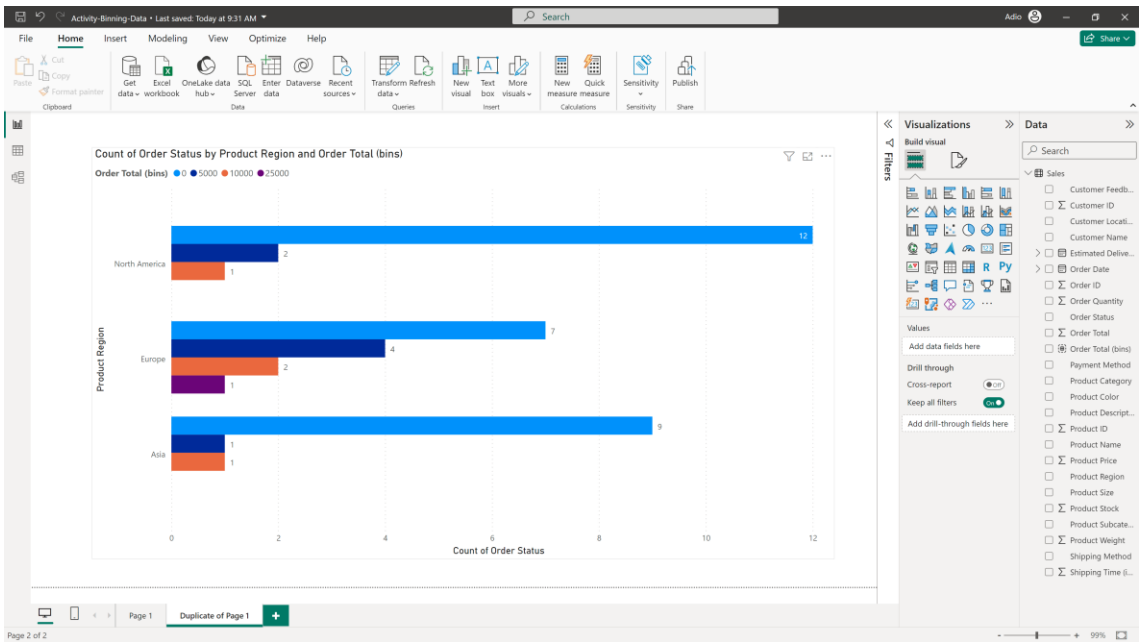

Instrucciones

Paso 1: Descargue y abra el archivo de Power BI

1. Descargue el informe Power BI *Activity-Binning-Data.pbix.*

2. Ábralo en el editor de Power BI. La página del informe contiene un gráfico de barras agrupadas que visualiza las cantidades de pedidos enviados para las diferentes regiones de ventas de Asia, Europa y Norteamérica.

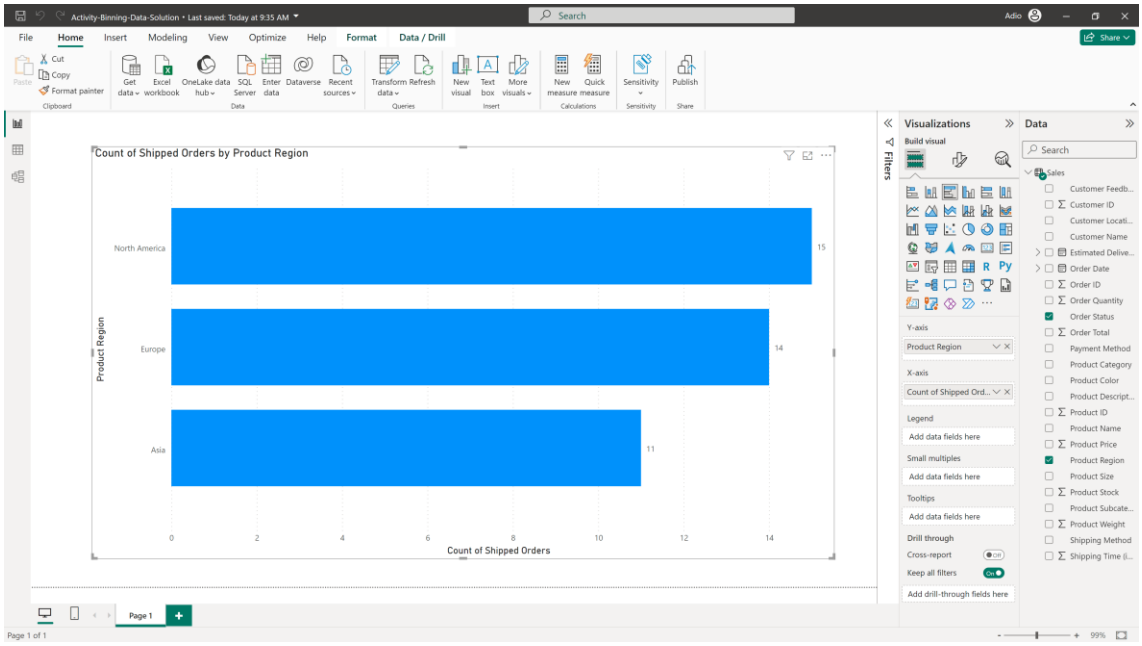

Paso 2: Definir la ubicación

1. El jefe del equipo de ventas quiere tener un desglose del número de pedidos enviados dentro de rangos de valores. Ha decidido que creando ubicaciones con intervalos de 5000 lo conseguirá. Como va a crear las ubicaciones basándose en los importes totales de las ventas, haga clic con el botón derecho del ratón en el campo **Total de** pedidos del panel de datos y seleccione **Nuevo grupo.**

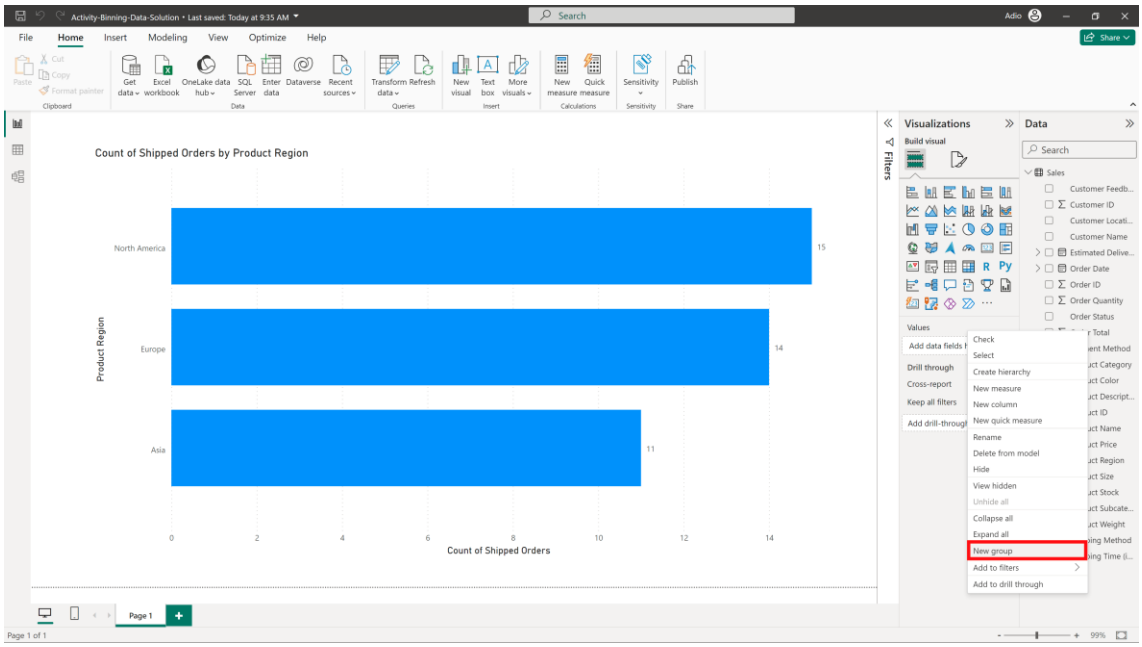

2. En el cuadro de diálogo **Grupo**, introduzca 5000 en el campo de texto **Tamaño de la** bandeja.

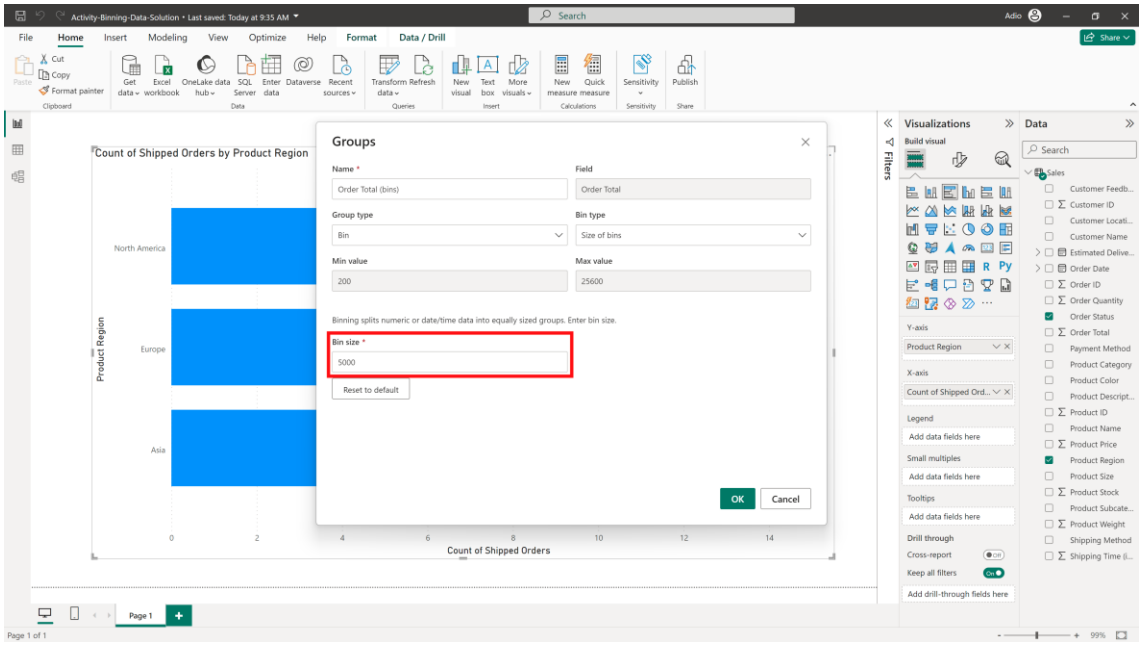

3. Seleccione **Ok.**

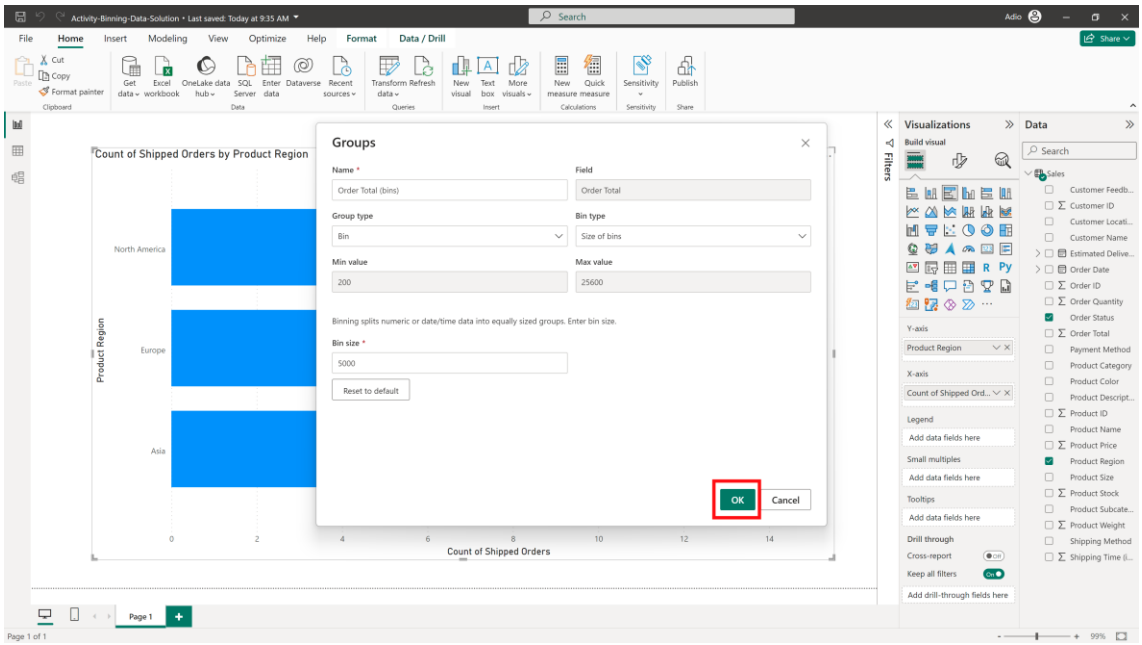

Paso 3: Aplicar la ubicación al gráfico de barras agrupadas

1. Confirme que ahora hay un nuevo campo denominado **Total del pedido (bins)** en el panel de datos de la derecha.

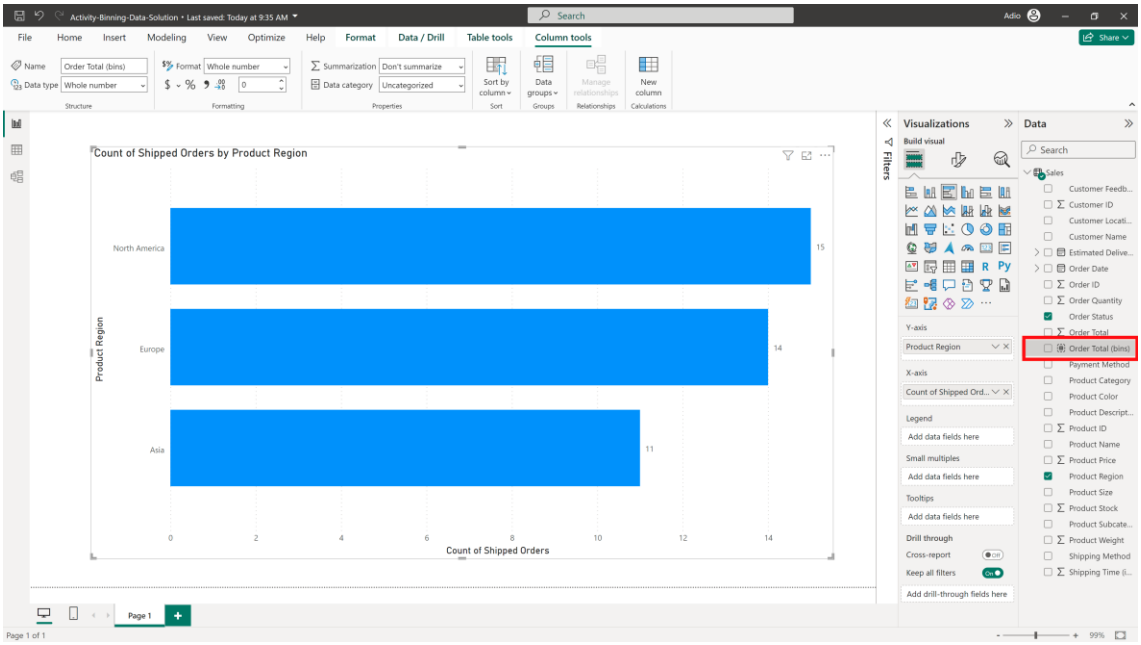
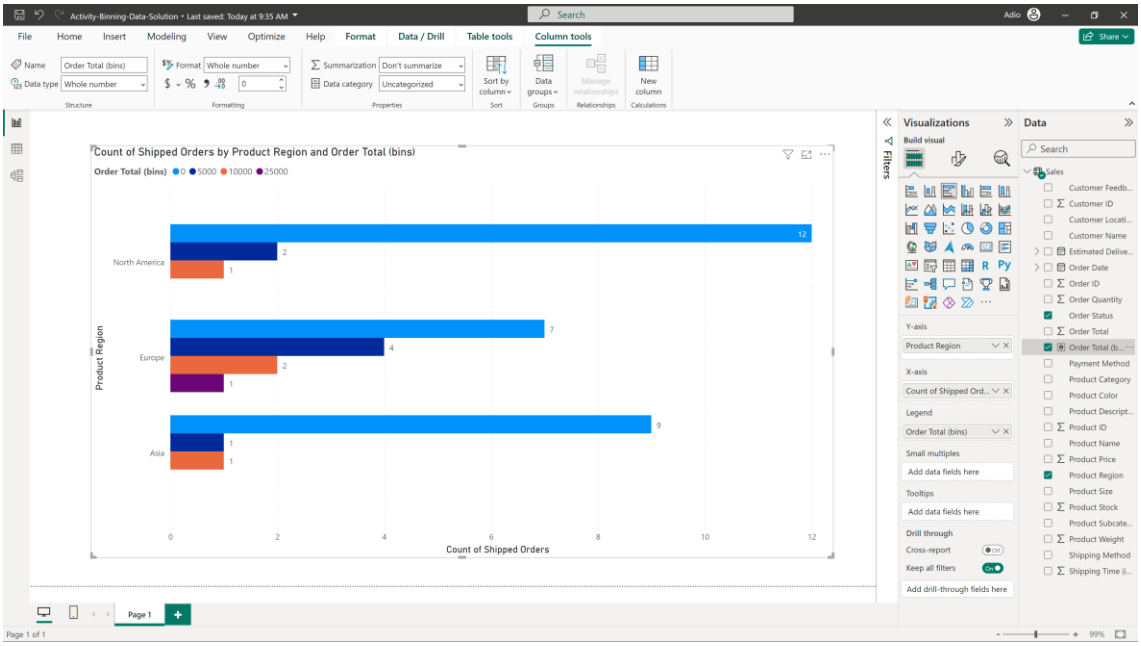
2. Arrastre este nuevo campo al pozo del campo **Leyenda**. El gráfico visual se actualizará inmediatamente. Las cantidades de los pedidos se muestran ahora en los diferentes rangos de valores de los pedidos.